

# PROTOKOL

SKZ 230 978 o kontrole technického stavu časť B – emisná kontrola

**EK**

Kód protokolu: 0666-002-41178-310125-105645  
 Značka/obchodný názov vozidla: SKODA FABIA  
 Typ/variant/verzia vozidla: 5J/ACCJZDX01/NFM6FM62U009N627  
 Druh vozidla/kategória: Osobné vozidlo / M1  
 Značka štátu registrácie EČV: SK / BL21201

VIN: TMBJN6NJ1HZ137742  
 Identifikačné číslo motora (typ): CJZD  
 Druh paliva/emisný systém: B / RKAT OBD  
 Emisie ES/EHK: 715/2007\*136/2014W (EURO 6)  
 Datum prvej evidencie vozidla (rok výroby): 22.03.2017



Identifikačné údaje sa: <b>Zhodujú</b>			Vizuálna kontrola - vozidlo na ďalšiu kontrolu: <b>Vyhovuje</b>		
Názov vozidla sa: Zhoduje	EČV sa: Zhoduje	Typ motora sa: Zhoduje	VIN sa: Zhoduje	Druh paliva sa: Zhoduje	Emisný systém sa: Zhoduje
Kontrolovaný parameter		Hodnota určená (ustanovená):	Hodnota nameraná		Hodnotenie
CO pri voľnobežných otáčkach - benzín [%]		0,2000	0,0100		vyhovuje
CO pri zvýšených otáčkach - benzín [%]		0,2000	0,0000		vyhovuje
HC pri voľnobežných otáčkach - benzín [ppm]		60	30		vyhovuje
Kontrolné otáčky [min-1]		550   950	-		nehodnotený
Lambda pri zvýšených otáčkach - benzín [-]		0,9700   1,0300	1,0030		vyhovuje
Teplota motora [°C]		80	86		nehodnotený
Voľnobežné otáčky - benzín [min-1]		550   950	700		vyhovuje
Zvlnenie napätia na skokovej sonde - benzín [V]		0,3000	-		nehodnotený
Zvýšené otáčky - benzín [min-1]		2500   3000	2650		vyhovuje
Stav parametrov systému OBD: 000000000000		MIL: Vyhovuje	Chybová pamäť systému OBD: vyhovuje		Doplnkové parametre:
VIN/CIN/CVN: TMBJN6NJ1HZ137742		Kódy chýb:	0,0600; 14,5100; 1,0010		
Ďalšie záznamy PEK: Kódy chýb [#]: Doplnkové parametre: O2[%]: 0,0600 < *, >; CO2[%]: 14,5100 < *, >; Lambda[-]: 1,0010 < *, >					

Motorové vozidlo je na prevádzku v cestnej premávke: <b>SPÓSIBILÉ</b>	
PEK: Retest, s.r.o.	Miesto výkonu: Slovaftská 17090, 82107 Bratislava
Druh emisnej kontroly/kód: Pravidelná	Séria a číslo prideleného osvedčenia o emisnej kontrole: SKU612957
Druh nasledujúcej kontroly: <b>Pravidelná</b>	Stav počítadla prejdenej vzdialenosti: (má len informatívny charakter a nie je použiteľný na právne účely) <b>88332</b>
Lehota platnosti: <b>31.01.2027</b>	Dátum kontroly: <b>31.01.2025</b>
Kód, priezvisko, podpis a odlaček osoby, ktorá kontrolu vykonala: 	
Podpis prevádzkovateľa vozidla alebo vodiča vozidla, ktorým potvrdzuje oboznámenie sa so skutočnosťami zistenými pri emisnej kontrole:	

# - Hodnotenie podľa výskytu kódu chyby v Ďalších záznamoch

**Po uplynutí lehoty platnosti emisnej kontroly je vozidlo nespôsobilé na prevádzku v cestnej premávke!**

# PROTOKOL

SKC 049 057 o kontrole technického stavu časť A – technická kontrola

TK

Značka vozidla: **ŠKODA**  
 Obchodný názov vozidla: **FABIA**  
 Druh vozidla / kategória: **Osobné vozidlo / M1**  
 Značka štátu registrácie / EČV: **SK / BL212OI**

Dátum prvej evidencie vozidla (rok výroby): **22.03.2017**  
 VIN: **TMBJN6NJ1HZ137742**  
 Výr. číslo karosérie (nadstavby):  
 Identifikačné číslo motora (typ): **CJZDE90404**

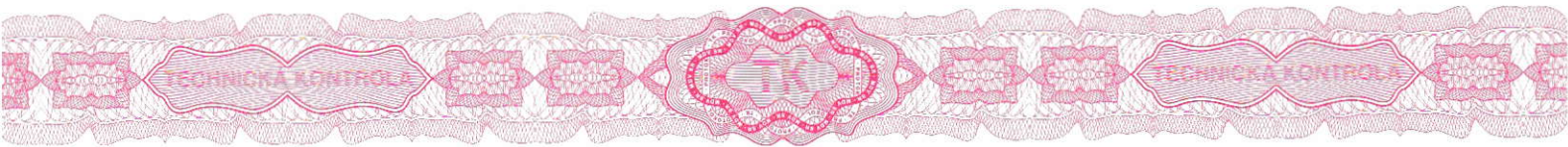

Zistené chyby na vozidle:

Údaje o kontrole brzdovej sústavy:

Náprava	Brzdná sila prevádzkovej brzdy (kN) L - vľavo P - vpravo	Ovládacia sila (N) / Brzdny tlak (kPa)	Najväčší odmeraný tlak v sústave (kPa)	Brzdná sila parkovacej brzdy (kN) L - vľavo, P - vpravo, B - blokovanie	Teplota varu brzdovej kvapaliny (°C):
1.	L:02.46N P:02.49B	FoL:72 FoP:72			
2.	L:01.68N P:01.77B	FoL:489 FoP:489		L:01.49B P:01.43B	

Ďalšie záznamy STK:

1.2.2. - Lineárna extrapolácia

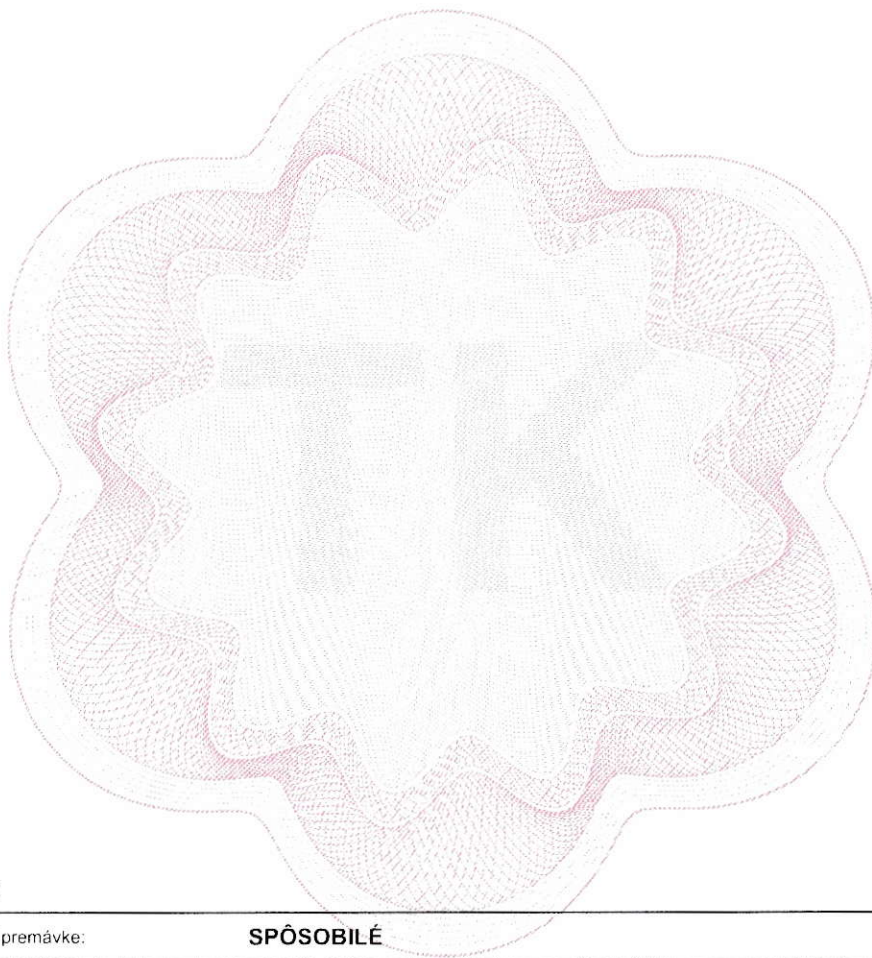

Údaje o technickej kontrole:

Vozidlo je na prevádzku v cestnej premávke:		<b>SPÔSOBILÉ</b>	
STK: <b>Retest, s.r.o.</b>		Miesto výkonu kontroly: <b>Slovnaftská 17090, 82107 Bratislava</b>	
Stav počítadla prejdenej vzdialenosti: <b>88332</b>	Druh kontroly / kód: <b>Pravidelná / N</b>	Kód protokolu: <b>1027-002-48017-310125-105814</b>	
Dátum kontroly: <b>31.01.2025</b>	Séria a číslo vydaného osvedčenia o kontrole technického stavu časť A - technická kontrola:		<b>SKZ998162</b>
Lehota platnosti:  <b>31.01.2027</b>	Kód, priezvisko, podpis a odlačok pečiatky kontrolného technika, ktorý vykonal kontrolu:  002, Germala Michal		Podpis prevádzkovateľa vozidla alebo vodiča vozidla, ktorým potvrdzuje oboznámenie sa so skutočnosťami zistenými pri kontrole:

Po uplynutí platnosti technickej kontroly je vozidlo nespôsobilé na prevádzku v cestnej premávke!