

PROTOKOL

SKU 993 017 o kontrole technického stavu časť B – emisná kontrola

EK

Kód protokolu:	0666-002-35095-170124-110436	VIN:	TMBJC46Y864570975
Značka/obchodný názov vozidla:	SKODA KOMBI	Identifikačné číslo motora (typ):	BKY
Typ/variant/verzia vozidla:	6Y/SEBKX01/-	Druh paliva/emisný systém:	B / RKAT OBD
Druh vozidla/kategória:	Osobné vozidlo / M1	Emisie ES/EHK:	70/220*2003/76B (EURO 4)
Značka štátu registrácie/ECV:	SK / BA908NV	Dátum prvej evidencie vozidla (rok výroby):	03.03.2006



Identifikačné údaje sa: Zhodujú	Vizuálna kontrola - vozidlo na ďalšiu kontrolu: Vyhovuje				
Názov vozidla sa: Zhoduje	ECV sa: Zhoduje	Typ motora sa: Zhoduje	VIN sa: Zhoduje	Druh paliva sa: Zhoduje	Emisný systém sa: Zhoduje
Kontrolovaný parameter	Hodnota určená (ustanovená):	Hodnota nameraná		Hodnotenie	
CO pri voľnobežných otáčkach - benzín [%]	***** *****	0,0200		vyhovuje	
CO pri zvýšených otáčkach - benzín [%]	***** *****	0,0400		vyhovuje	
HC pri voľnobežných otáčkach - benzín [ppm]	***** *****	33		vyhovuje	
Kontrolné otáčky [min-1]	***** *****			- nehodnotený	
Lambda OBD - benzín [-]	***** *****			- nehodnotený	
Lambda pri zvýšených otáčkach - benzín [-]	***** *****	1,0000		vyhovuje	
Napätie na sonde - benzín [V]	***** *****			- nehodnotený	
Prúd na sonde - benzín [mA]	***** *****			- nehodnotený	
Teplota motora [°C]	***** *****	94		nehodnotený	
Voľnobežné otáčky - benzín [min-1]	***** *****	675		vyhovuje	
Zvýšené otáčky - benzín [min-1]	***** *****	2459		vyhovuje	
Stav parametrov systému OBD: 000000000000	MIL:Vyhovuje	Chybová pamäť systému OBD: vyhovuje	Doplnkové parametre:		
VIN/CIN/CVN:	Kódy chýb:	0,6000; 14,1500; 1,0300			
Ďalšie záznamy PEK: Kódy chýb [#]: Doplnkové parametre: O2[%]: 0.6000 < ., 0.5000>; CO2[%]: 14,1500 <*, >; Lambda[-]: 1.0300 <*, >					

Motorové vozidlo je na prevádzku v cestnej premávke: SPŔSOBILÉ	
PEK: Retest, s.r.o.	Miesto výkonu: Slovaftská 17090, 82107 Bratislava
Druh emisnej kontroly/kód: Pravidelná	Séria a číslo prideleného osvedčenia o emisnej kontrole: SKT457598
Druh nasledujúcej kontroly: Pravidelná	Stav počítadla prejdenej vzdialenosti: <small>(má len informatívny charakter a nie je použiteľný na právne úkony)</small> 107138
Lehota platnosti: 17.01.2026	Dátum kontroly: 17.01.2024
Podpis prevádzkovateľa vozidla alebo vodiča vozidla, ktorým potvrdzuje oboznámene sa so skutočnosťami zistenými pri emisnej kontrole:	

Podpis a pečiatka kontrolnej techniky, ktorý kontrolu vykonával.
008 GERMALA

- Hodnotenie podľa výskytu kódu chyby v Ďalších záznamoch

Po uplynutí lehoty platnosti emisnej kontroly je vozidlo nespôsobilé na prevádzku v cestnej premávke!

PROTOKOL

SKA 399 912 o kontrole technického stavu časť A – technická kontrola

TK

Značka vozidla: **ŠKODA**
 Obchodný názov vozidla: **FABIA 6Y**
 Druh vozidla / kategória: **Osobné vozidlo / M1**
 Značka štátu registrácie / EČV: **SK / BA908NV**

Dátum prvej evidencie vozidla (rok výroby): **03.03.2006**
 VIN: **TMBJC46Y864570975**
 Výr. číslo karosérie (nadvstavby):
 Identifikačné číslo motora (typ): **BKY**

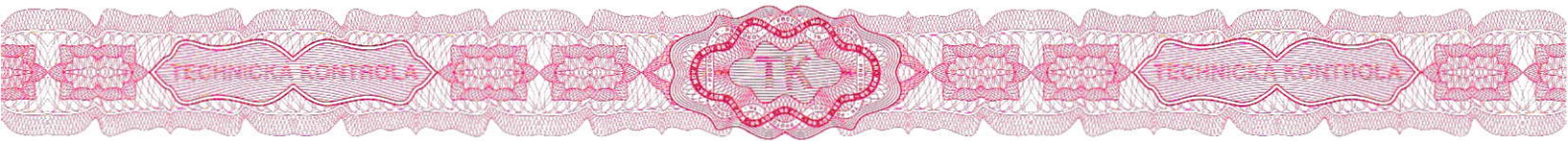

Zistené chyby na vozidle:

A Ľahké:

- 5.3.4.SK.3 Niektoré pohyblivé uloženie zavesenia kolesa má nedostatočnú vôľu alebo vôľu mierne zväčšenú.
- 6.2.1.SK.1 Niektorá časť kabíny alebo karosérie je poškodená, avšak poškodenie narúša iba jej estetický vzhľad, nie pevnosť alebo funkciu.

Údaje o kontrole brzdovej sústavy:

Náprava	Brzdná sila prevádzkovej brzdy (kN) L - vľavo P - vpravo	Ovládacia sila (N) / Brzdny tlak (kPa)	Najväčší odmeraný tlak v sústave (kPa)	Brzdná sila parkovacej brzdy (kN) L - vľavo, P - vpravo, B - blokovanie	Teplota varu brzdovej kvapaliny (°C):
1.	L:02.27N P:02.40B	FoL:57 FoP:57			
2.	L:01.41N P:01.46N	FoL:473 FoP:473		L:01.61B P:01.78B	

Ďalšie záznamy STK:

- 1.2.2. - Lineárna extrapolácia
- Brzdová kvapalina nameraná-znemožnený prístup.
- 5.3.4.SK.3 - Náprava 1 Obe kolesá;

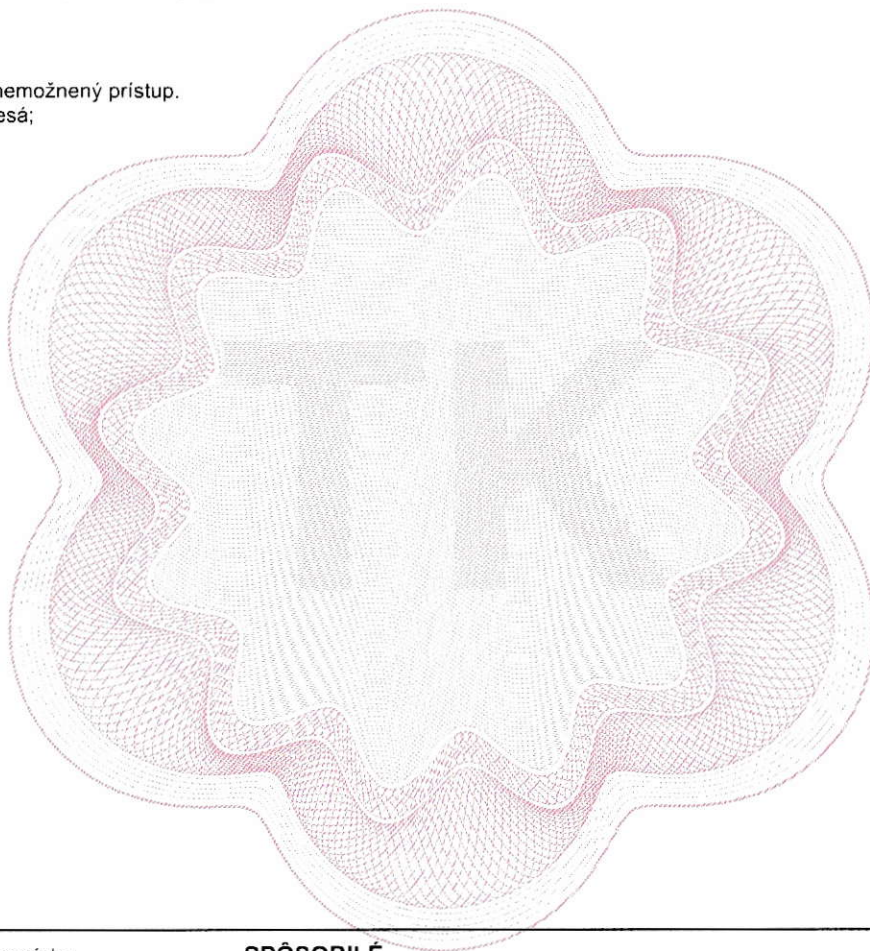

Údaje o technickej kontrole:

Vozidlo je na prevádzku v cestnej premávke: SPÓSIBILÉ	
STK: Retest, s.r.o.	Miesto výkonu kontroly: Slovnafská 17090, 82107 Bratislava
Stav počítadla prejdenej vzdialenosti: 107138	Druh kontroly / kód: Pravidelná / N
Dátum kontroly: 17.01.2024	Kód protokolu: 1027-002-40736-170124-110743
Lehota platnosti: 17.01.2026	Séria a číslo vydaného osvedčenia o kontrole technického stavu časť A - technická kontrola: SKV247753
Kód, priezvisko, podpis a odtlačok pečiatky kontrolného technika, ktorý vykonal kontrolu: 002, Germala Michal	Podpis prevádzkovateľa vozidla alebo vodiča vozidla, ktorým potvrdzuje oboznámenie sa so skutočnosťami zistenými pri kontrole:

Po uplynutí platnosti technickej kontroly je vozidlo nespôsobilé na prevádzku v cestnej premávke!