

# PROTOKOL

SKU 741 243 o kontrole technického stavu časť B – emisná kontrola

**EK**

Kód protokolu: **0666-002-34314-141123-144953**  
 Značka/obchodný názov vozidla: **SKODA OCTAVIA**  
 Typ/variant/verzia vozidla: **5E/ACCPWAX0\***  
 Druh vozidla/kategória: **Osobné vozidlo / M1**  
 Značka štátu registrácie/EČV: **SK / BL932RF**

VIN: **TMBJM7NE4J0168232**  
 Identifikačné číslo motora (typ): **CPWA**  
 Druh paliva/emisný systém: **NG / RKAT OBD**  
 Emisie ES/EHK: **715/2007\*2016/646W (EURO 6)**  
 Dátum prvej evidencie vozidla (rok výroby): **29.11.2017**



Identifikačné údaje sa: <b>Zhodujú</b>			Vizuálna kontrola - vozidlo na ďalšiu kontrolu: <b>Vyhovuje</b>		
Názov vozidla sa: <b>Zhoduje</b>	EČV sa: <b>Zhoduje</b>	Typ motora sa: <b>Zhoduje</b>	VIN sa: <b>Zhoduje</b>	Druh paliva sa: <b>Zhoduje</b>	Emisný systém sa: <b>Zhoduje</b>
Kontrolovaný parameter		Hodnota určená (ustanovená):		Hodnota nameraná	
CO pri voľnobežných otáčkach - plyn [%]		*****   *****		0,0000 <b>vyhovuje</b>	
CO pri zvýšených otáčkach - plyn [%]		*****   *****		0,0000 <b>vyhovuje</b>	
Kontrolné otáčky [min-1]		*****   *****		653 <b>vyhovuje</b>	
Lambda OBD - plyn [-]		*****   *****		0,9900 <b>vyhovuje</b>	
Napätie na sonde - plyn [V]		*****   *****		- <b>vyhovuje</b>	
Prúd na sonde - plyn [mA]		*****   *****		- <b>vyhovuje</b>	
Teplota motora [°C]		*****   *****		93 <b>nehodnotený</b>	
Voľnobežné otáčky - plyn [min-1]		*****   *****		648 <b>vyhovuje</b>	
Zvýšené otáčky - plyn [min-1]		*****   *****		2741 <b>vyhovuje</b>	
Stav parametrov systému OBD: <b>000001100001</b>		<b>MIL:Vyhovuje</b>	Chybová pamäť systému OBD: <b>vyhovuje</b>		Doplnkové parametre:
VIN/CIN/CVN: <b>TMBJM7NE4J0168232</b>		Kódy chýb:			
Ďalšie záznamy PEK: Kódy chýb [#]: Vozidlo vybavené alternatívnym pohonom na CNG, bez možnosti manuálnej voľby paliva.					

Motorové vozidlo je na prevádzku v cestnej premávke:		<b>SPÔSOBILÉ</b>	
PEK: <b>Retest, s.r.o.</b>		Miesto výkonu: <b>Slovnaftská 17090, 82107 Bratislava</b>	
Druh emisnej kontroly/kód: <b>Pravidelná</b>		Séria a číslo prideleného osvedčenia o emisnej kontrole: <b>SKT219835</b>	
Druh nasledujúcej kontroly:	Stav počítadla prejdenej vzdialenosti: <small>(má len informatívny charakter a nie je použiteľný na právne úkony)</small>	Kód, priezvisko, podpis a odtlačok pečiatky technika emisnej kontroly, ktorý kontrolu vykonáva. 	Podpis prevádzkovateľa vozidla alebo vodiča vozidla, ktorým potvrdzuje oboznámenie sa so skutočnosťami zistenými pri emisnej kontrole:
<b>Pravidelná</b>	<b>172545</b>		
Lehota platnosti:	Dátum kontroly:		
<b>14.11.2025</b>	<b>14.11.2023</b>		

# - Hodnotenie podľa výskytu kódu chyby v Ďalších záznamoch

**Po uplynutí lehoty platnosti emisnej kontroly je vozidlo nespôsobilé na prevádzku v cestnej premávke!**

# PROTOKOL

SKA 147 987 o kontrole technického stavu časť A – technická kontrola

TK

Značka vozidla: **ŠKODA**  
 Obchodný názov vozidla: **OCTAVIA**  
 Druh vozidla / kategória: **Osobné vozidlo / M1**  
 Značka štátu registrácie / EČV: **SK / BL932RF**

Dátum prvej evidencie vozidla (rok výroby): **29.11.2017**  
 VIN: **TMBJM7NE4J0168232**  
 Výr. číslo karosérie (nadstavby):  
 Identifikačné číslo motora (typ): **CPWA096138**

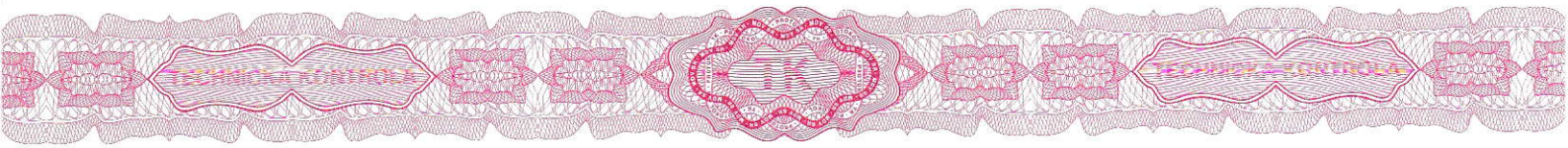

Zistené chyby na vozidle:

**A Lhké:**

6.2.1.SK.1 Niektorá časť kabíny alebo karosérie je poškodená, avšak poškodenie narúša iba jej estetický vzhľad, nie pevnosť alebo funkciu.

Údaje o kontrole brzdovej sústavy:

Náprava	Brzdná sila prevádzkovej brzdy (kN) L - vľavo P - vpravo	Ovládacia sila (N) / Brzdny tlak (kPa)	Najväčší odmeraný tlak v sústave (kPa)	Brzdná sila parkovacej brzdy (kN) L - vľavo, P - vpravo, B - blokovanie	Teplota varu brzdovej kvapaliny (°C):
1.	L:02.35B P:02.23N	FoL:51 FoP:51			
2.	L:02.11N P:02.27B	FoL:89 FoP:89		L:02.32B P:01.65B	

Ďalšie záznamy STK:

1.2.2. - Lineárna extrapolácia

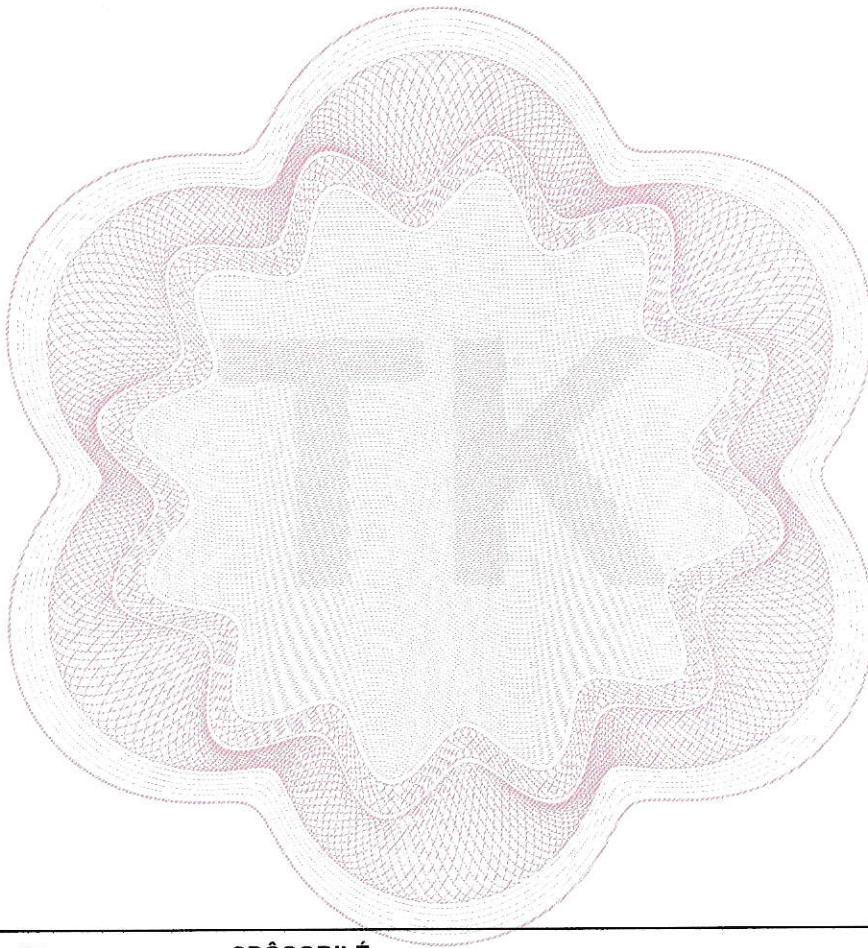

Údaje o technickej kontrole:

Vozidlo je na prevádzku v cestnej premávke:		<b>SPÔSOBILÉ</b>	
STK: <b>Retest, s.r.o.</b>		Miesto výkonu kontroly: <b>Slovnaftská 17090, 82107 Bratislava</b>	
Stav počítadla prejdenej vzdialenosti: <b>172545</b>	Druh kontroly / kód: <b>Pravidelná / N</b>	Kód protokolu: <b>1027-002-39808-141123-145219</b>	
Dátum kontroly: <b>14.11.2023</b>	Séria a číslo vydaného osvedčenia o kontrole technického stavu časť A - technická kontrola:	<b>SKV009474</b>	
Lehota platnosti:  <b>14.11.2025</b>	Kód, priezvisko, podpis a odtlačok pečiatky kontrolného technika, ktorý vykonal kontrolu:  002, Germala Michal 	Podpis prevádzkovateľa vozidla alebo vodiča vozidla, ktorým potvrdzuje oboznámenie sa so skutočnosťami zistenými pri kontrole:	

Po uplynutí platnosti technickej kontroly je vozidlo nespôsobilé na prevádzku v cestnej premávke!