

PROTOKOL

SKU 741 099 o kontrole technického stavu časť B – emisná kontrola

EK

Kód protokolu: 0666-002-34168-061123-142214
 Značka/obchodný názov vozidla: SKODA OCTAVIA
 Typ/variant/verzia vozidla: SE/ACCPWAX0*
 Druh vozidla/katégoria: Osobné vozidlo / M1
 Značka štátu registrácie/EČV: SK / BL202RF

VIN: TMBJM7NE3J0167170
 Identifikačné číslo motora (typ): CPWA
 Druh paliva/emisný systém: NG / RKAT OBD
 Emisie ES/EHK: 715/2007*2016/646W (EURO 6)
 Dátum prvej evidencie vozidla (rok výroby): 29.11.2017



| Identifikačné údaje sa: Zhodujú | | | Vizuálna kontrola - vozidlo na ďalšiu kontrolu: Vyhovuje | | |
|---|-----------------|------------------------------|---|--|---------------------------|
| Názov vozidla sa: Zhoduje | EČV sa: Zhoduje | Typ motora sa: Zhoduje | VIN sa: Zhoduje | Druh paliva sa: Zhoduje | Emisný systém sa: Zhoduje |
| Kontrolovaný parameter | | Hodnota určená (ustanovená): | | Hodnota nameraná | |
| | | | | Hodnotenie | |
| CO pri voľnobežných otáčkach - plyn [%] | | ***** ***** | | 0,0000 vyhovuje | |
| CO pri zvýšených otáčkach - plyn [%] | | ***** ***** | | 0,0000 vyhovuje | |
| Kontrolné otáčky [min-1] | | ***** ***** | | - nehodnotený | |
| Lambda OBD - plyn [-] | | ***** ***** | | - nehodnotený | |
| Napätie na sonde - plyn [V] | | ***** ***** | | - nehodnotený | |
| Prúd na sonde - plyn [mA] | | ***** ***** | | - nehodnotený | |
| Teplota motora [°C] | | ***** ***** | | 81 nehodnotený | |
| Voľnobežné otáčky - plyn [min-1] | | ***** ***** | | 644 vyhovuje | |
| Zvýšené otáčky - plyn [min-1] | | ***** ***** | | 2624 vyhovuje | |
| Stav parametrov systému OBD: 000000000000 | | | MIL: Vyhovuje | Chybová pamäť systému OBD: vyhovuje | |
| VIN/CIN/CVN: TMBJM7NE3J0167170 | | | Kódy chýb: | | Doplňkové parametre: |
| Ďalšie záznamy PEK: Kódy chýb [#]: Vozidlo od výroby vybavené alternatívnym pohonom CNG bez možnosti manuálneho prepínania. | | | | | |

| | | | |
|--|--|---|--|
| Motorové vozidlo je na prevádzku v cestnej premávke: | | SPÔSOBILÉ | |
| PEK: Retest, s.r.o. | | Miesto výkonu: Slovnafťská 17090, 82107 Bratislava | |
| Druh emisnej kontroly/kód: Pravidelná | | Séria a číslo prideleného osvedčenia o emisnej kontrole: SKT219693 | |
| Druh nasledujúcej kontroly: | Stav počítadla prejdenej vzdialenosti: <small>(má len informatívny charakter a nie je použiteľný na právne úkony)</small> | Kód, priezvisko, podpis a odtlačok prevádzkovateľa techniky emisnej kontroly, ktorý kontrolu vykonal: | Podpis prevádzkovateľa vozidla alebo vodiča vozidla, ktorým potvrdzuje oboznámenie sa so skutočnosťami zistenými pri emisnej kontrole: |
| Pravidelná | 167353 | | |
| Lehota platnosti: | Dátum kontroly: | | |
| 06.11.2025 | 06.11.2023 | | |

- Hodnotenie podľa výskytu kódu chyby v Ďalších záznamoch

Po uplynutí lehoty platnosti emisnej kontroly je vozidlo nespôsobilé na prevádzku v cestnej premávke!

PROTOKOL

SKA 147 827 o kontrole technického stavu časť A – technická kontrola

TK

Značka vozidla: **ŠKODA**
 Obchodný názov vozidla: **OCTAVIA**
 Druh vozidla / kategória: **Osobné vozidlo / M1**
 Značka štátu registrácie / EČV: **SK / BL202RF**

Dátum prvej evidencie vozidla (rok výroby): **29.11.2017**
 VIN: **TMBJM7NE3J0167170**
 Výr. číslo karosérie (nadstavby):
 Identifikačné číslo motora (typ): **CPWA096024**

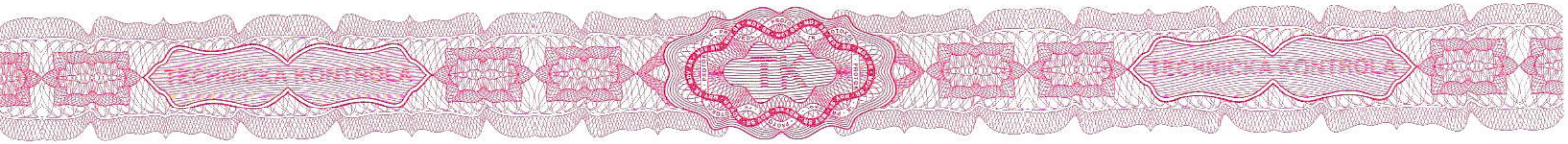

Zistené chyby na vozidle:

Údaje o kontrole brzdovej sústavy:

| Náprava | Brzdná sila prevádzkovej brzdy (kN) | | Ovládacia sila (N) / Brzdny tlak (kPa) | Najväčší odmeraný tlak v sústave (kPa) | Brzdná sila parkovacej brzdy (kN) | | Teplota varu brzdovej kvapaliny (°C): |
|---------|-------------------------------------|-----------------|---|---|---------------------------------------|-----------------|--|
| | L - vľavo | P - vpravo | | | L - vľavo, P - vpravo, B - blokovanie | | |
| 1. | L:02.40N | P:02.56B | FoL:54 FoP:54 | | | | |
| 2. | L:02.44B | P:02.38B | FoL:131 FoP:131 | | L:01.78B | P:01.74B | |

Ďalšie záznamy STK:

1.2.2. - Lineárna extrapolácia.
 Vozidlo od výroby vybavené alternatívnym pohonom CNG.

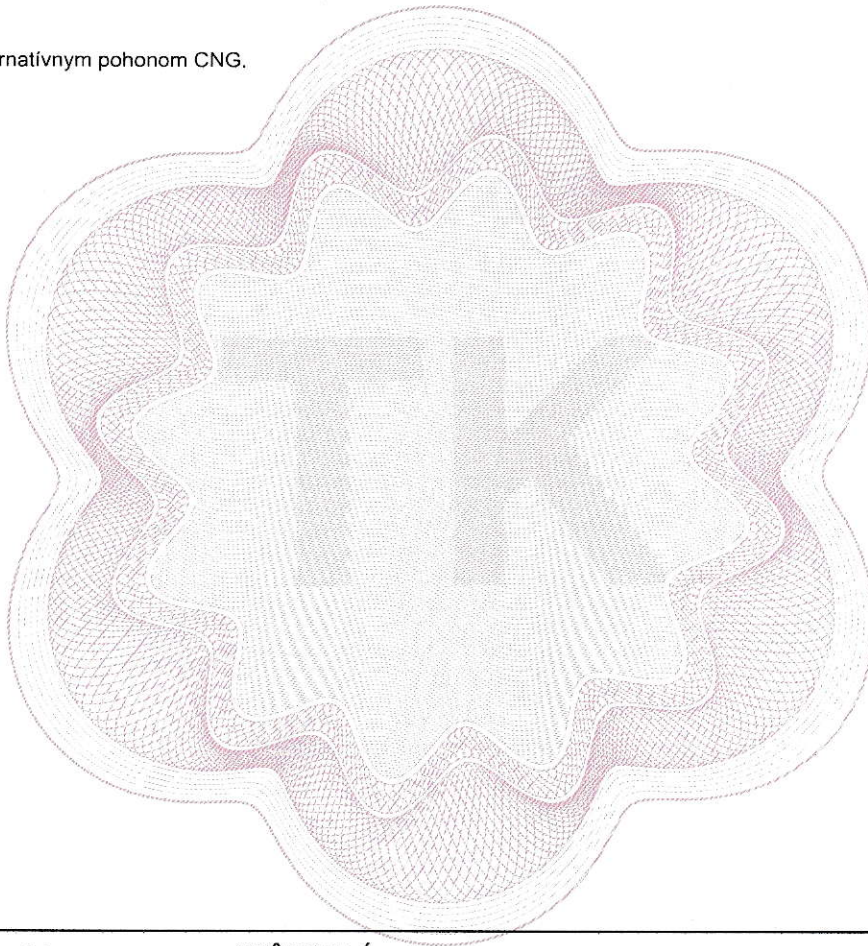

Údaje o technickej kontrole:

| | | | |
|--|---|--|--|
| Vozidlo je na prevádzku v cestnej premávke: | | SPÔSOBILÉ | |
| STK: Retest, s.r.o. | | Miesto výkonu kontroly: Slovnaftská 17090, 82107 Bratislava | |
| Stav počítadla prejdenej vzdialenosti: 167353 | Druh kontroly / kód: | Pravidelná / N | |
| Dátum kontroly: 06.11.2023 | Séria a číslo vydaného osvedčenia o kontrole technického stavu časť A - technická kontrola: | SKV009315 | |
| Lehota platnosti: 06.11.2025 | Kód, priezvisko, podpis a odtlačok pečiatky kontrolného technika, ktorý vykonal kontrolu: 1027 002, Germala Michal | Podpis prevádzkovateľa vozidla alebo vodiča vozidla, ktorým potvrdzuje oboznámenie sa so skutočnosťami zistenými pri kontrole: | |

Po uplynutí platnosti technickej kontroly je vozidlo nespôsobilé na prevádzku v cestnej premávke!